

Pour accéder au Châtelard :

En voiture

• **En provenance de Lyon :**

Venant de la rue du Commandant Charcot, prendre à gauche l'avenue du Chater, direction Brignais ; au feu du centre commercial Carrefour, suivre le plan ci-dessous.

• **En provenance de Vienne-Valence :**

Sortir à LA MULATIERE et suivre OULLINS ; au bout de la rue S. Déchant, après le pont, prendre à droite Bd Emile Zola ; au bout du boulevard, prendre à droite direction FRANCHEVILLE ; après le centre commercial Carrefour, suivre le plan ci-dessous.

Par les transports en commun depuis les gares SNCF

Consulter le site www.tcl.fr

• **Depuis la gare de Lyon-Perrache (compter 1h de trajet) :**

Sortir place Carnot. Prendre à gauche « quai de Verdun » jusqu'au pont Kitchener.

A droite du pont se trouve l'arrêt de bus du n° C20E

• **Depuis la Gare de Lyon+Part-Dieu (compter 1heure 45) :**

Sortir de la gare par la porte « Rhône » ; rejoindre la Place Bellecour par le bus n° C9 ; prendre le bus n° C20E direction "Francheville FINDEZ" ; à l'arrêt "Le Bochu", avancer un peu, prendre la première à gauche : le chemin du Loup, puis à droite, la route du Bruissin ; faire environ 100 m puis monter à gauche l'allée fléchée.

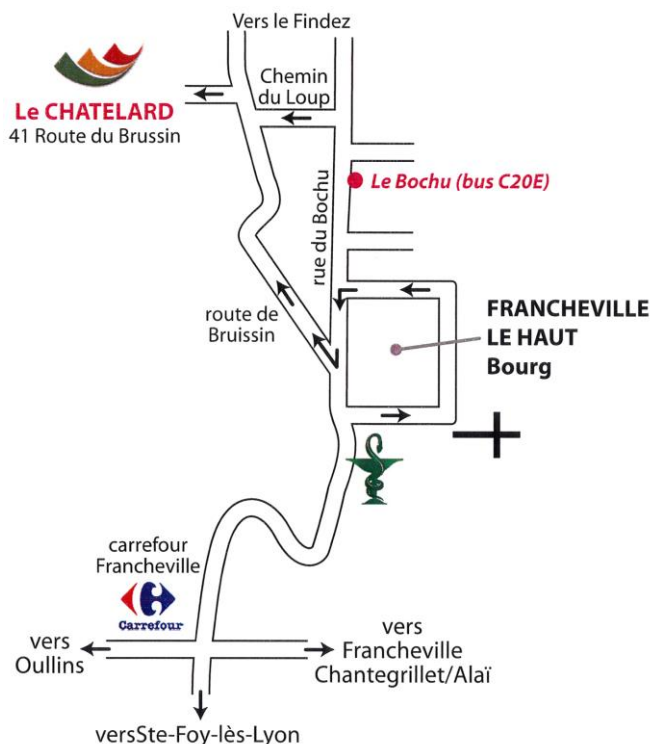

Samedi 30 novembre 2024

**Caravage : interprète
« audacieux et inspiré » du
mystère chrétien**

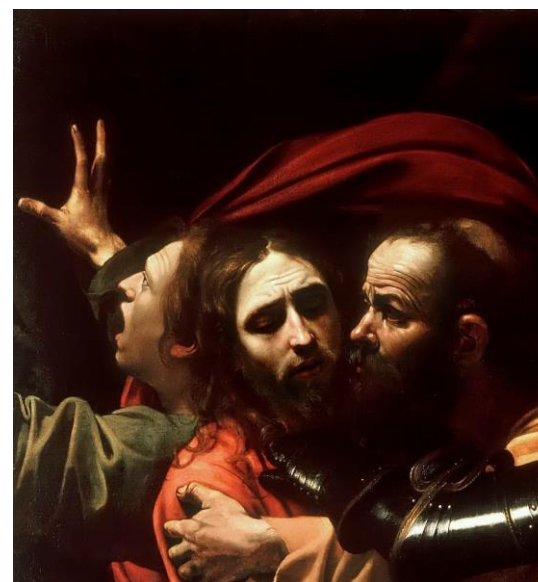

Stéphane COVIAUX

Professeur à l'Institut Catholique de Paris et au Collège des Bernardins.
Directeur de l'Association Culturelle « Venez et Voyez »

Lieu : **Le Châtelard** - 41 route du Bruissin - 69340 **FRANCHEVILLE**

Horaire : **de 9h à 17h**

Tarifs : **35 €** ou 10 € pour les étudiants.

Inscription préalable obligatoire - Repas possible sur place

Caravage fait partie des peintres que l'on croit connaître. Sa biographie mouvementée a inspiré romanciers, dramaturges et cinéastes.

On associe sa peinture au clair-obscur et à un réalisme sans concession qui ont suscité autant d'admirateurs fascinés que de violents contempteurs.

Mais a-t-on suffisamment bien regardé ses toiles ?

Ce sera l'objectif principal de cette journée.

Nous contemplerons quelques-uns de ses principaux chefs d'œuvre pour découvrir leur complexité, souvent leur étrangeté et toujours leur très grande richesse d'interprétation. Caravage est un créateur inclassable et inspiré. Il est parmi ses contemporains l'un des meilleurs interprètes du Mystère Chrétien.

Bulletin d'inscription

Obligatoire ! à photocopier si nécessaire

NOM :

Prénom :

Adresse :

.....

.....

Tél :

E.mail :

Montant de la session :

- session seule : **35 €** (ou 10 € étudiant - de 25 ans)
- session + déjeuner : **48 €** (ou 24 € étudiant)

Veillez trouver ci-joint un chèque de
(montant de la formule choisie)

Libellé à l'ordre de **Chantal Fraisse**.

Le chèque sera encaissé 8 jours avant la session.

A..... le.....

Signature

A renvoyer avant le 20 novembre 2024

Chantal FRAISSE : 14 rue Lucien Maître - 69300 CALUIRE

mc.fraisse@wanadoo.fr - 06 30 80 72 24